

Geschützter Druck – Anleitung

- Beim Drucken [Druckereigenschaften] auswählen

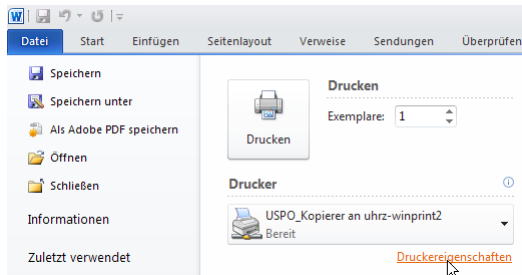

- Bei der Ausgabemethode [geschützter Druck] auswählen

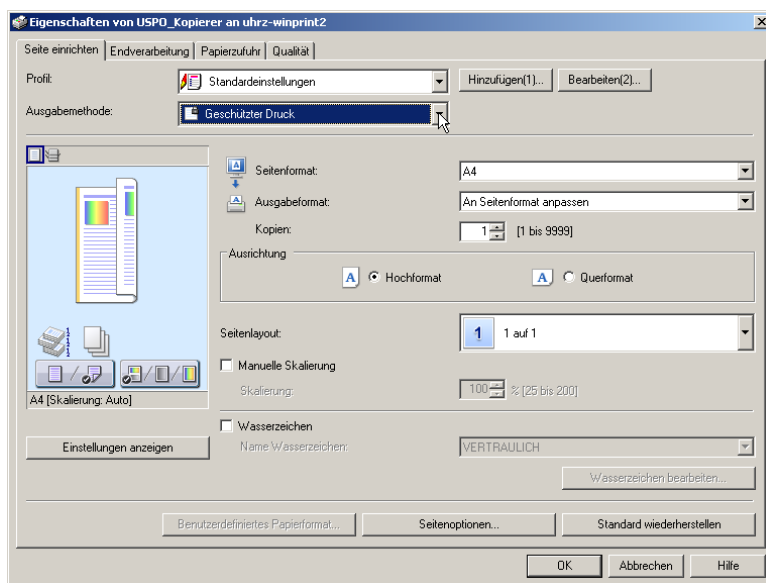

- Auf Nachfrage beliebige PIN (nur für diesen Auftrag) wählen

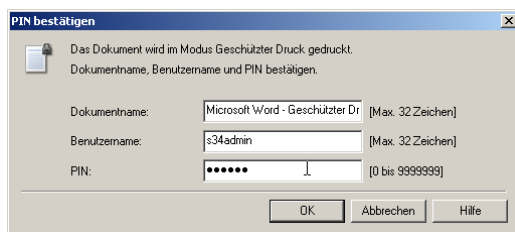

- Wie gewohnt Abteilungs-ID und PIN eingeben

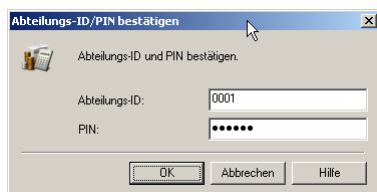

- Am Drucker anmelden, [Geschützter Druck] auswählen



- Dokumente auswählen – [geschützter Druck] drücken

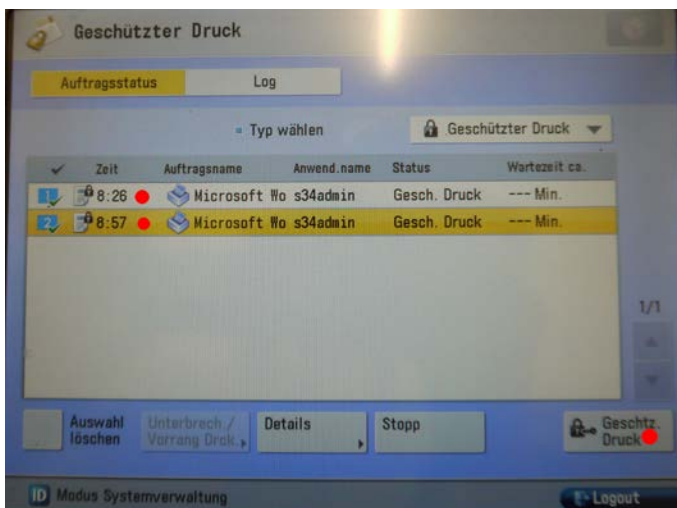

- Gewählte PIN eingeben

